

108 學年度午餐供應商-廣豐食品有限公司

契約書

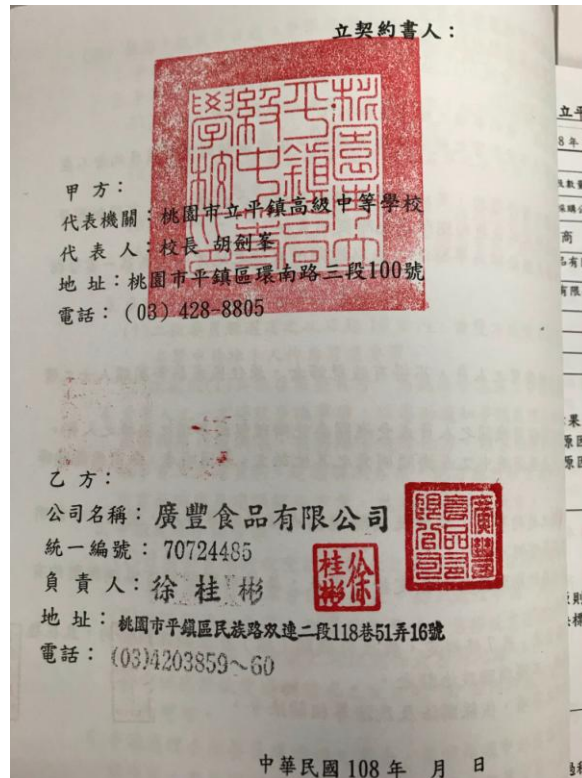
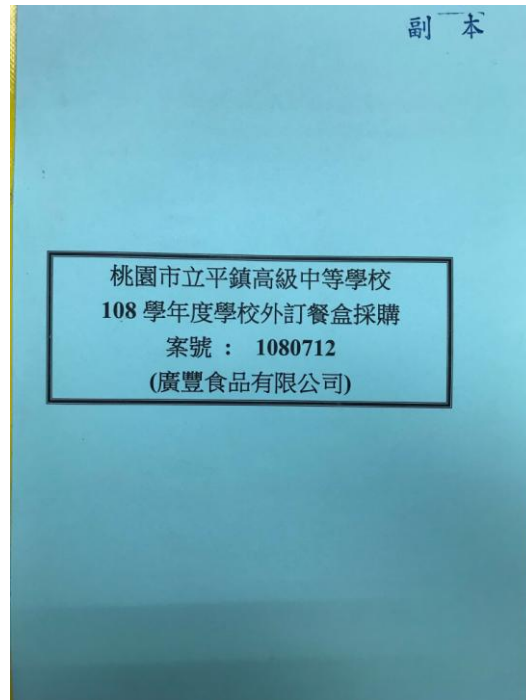

108 學年度午餐供應商-廣豐食品有限公司

政府機關優良食品標誌驗證/衛生主管機關評鑑合格

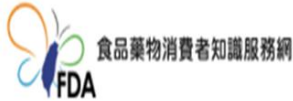

衛生機關執行餐盒食品工廠實施食品安全管制系統稽查符合性名單

- 一、主管機關：衛生福利部食品藥物管理署
- 二、執行機關：各縣市衛生局
- 三、依據法規：食品安全衛生管理法第八條第二項暨101年12月3日 FDA食字第1011303060號函釋及衛生福利部103811部授食字第1031302212號公告
「餐盒食品工廠應符合食品安全管制系統準則之規定」。
- 四、本參考名單為衛生機關執行餐盒食品工廠實施食品安全管制系統符合性稽查及專案稽查，且經查核合格或複查合格之餐盒食品工廠業者名單。
- 五、備註：餐盒食品工廠業者受符合性稽查(103至104年)或(與)本署專案稽查(105年以後)之年度

製表日期：2019/5/9

A 級

項次	縣市	工廠名稱	地址	公告類別	備註
1	桃園市	廣豐食品有限公司	桃園市平鎮區雙連里民族路 雙連二段118巷51弄16號	餐盒食品工廠	103

107 學年度午餐供應商-廣豐食品有限公司

餐盒發放時，放置於離地(應放於三十公分以上之放置架)及離牆 10 公分處發餐位置應避免太陽直接照射或雨淋等處



107 學年度午餐供應商-廣豐食品有限公司

食材及調味品合格來源證明



食品實驗室-台北
FOOD LAB-TAIPEI
測試報告
Test Report

頁數 : 1 of 2

康百國際食品股份有限公司
新北市新莊區新北大道三段5號15樓之3

報告編號 : FB/2019/11157
報告日期 : 2019/01/17



以下測試之樣品係由申請廠商所提供並確認資料如下:

產品名稱: 台灣牌鳳梨碎片3050公克
樣品狀態: 請參考報告末頁樣品照片
產品型號: —
產品批號: —
申請廠商: 康百國際食品股份有限公司
製造日期: —
有效日期: —
收樣日期: 2019/01/08
測試日期: 2019/01/08

測試結果:

測試項目	測試方法	測試結果	定量/偵測極限(註3)	單位
★鉛 (Pb)	衛生福利部授食字第1031901169 號公告修正 重金屬檢驗方法總則, 以感應耦合電漿質譜儀 (ICPMS)分析之。	未檢出	0.05	ppm(mg/kg)
★錫 (Sn)		83	1	ppm(mg/kg)

- 備註: 1. 測試報告僅就委託者之委託事項提供測試結果, 不對產品合法性做判斷。
2. 本報告不得分離或擷錄使用。
3. 若該測試項目屬於定量分析則以「定量極限」表示; 若該測試項目屬於定性分析則以「偵測極限」表示。
4. 低於定量極限/偵測極限之測定值以「未檢出」或「陰性」表示。
5. 測試項目名稱旁有加★者, 為通過衛生福利部食品藥物管理署認證項目。
6. 本次委託測試項目由SGS食品實驗室-高雄執行。

- END -

Chengchia Tsai
Chengchia Tsai, Manager
Signed for and on behalf of
SGS Taiwan Ltd.



聯絡人: 任志正 先生

此報告是本公司依照背面所印之通用服務條款所簽發, 此條款可在本公司網站<http://www.sgs.com/en/Terms-and-Conditions.aspx>閱覽。凡電子文件之格式與<http://www.sgs.com/en/Terms-and-Conditions/Terms-and-Document.aspx>之電子文件期限與條件處理。請注意條款有關於責任、賠償之限制及管轄權的約定。任何持有此文件者, 請注意本公司製作之結果報告書將僅反映執行時所紀錄且於接受指示範圍內之事實。本公司僅對客戶負責。此文件不妨礙當事人在交易上權利之行使或義務之免除。未經本公司事先書面同意, 此報告不可部份複製。任何未經授權的變更、偽造、或曲解本報告所顯示之內容, 皆為不合法, 違犯者可能遭受法律上最嚴厲之追訴。除非另有說明, 此報告結果僅對測試之樣品負責。

SGS Taiwan Ltd.
台灣檢驗科技股份有限公司

3F, 125, Wu Kung Road, New Taipei Industrial Park, Wu Ku District, New Taipei City, 24886, Taiwan / 24886 新北市五股區新五路125號3樓
t (886-2) 2299-3939 f (886-2) 2299-1887

www.sgs.tw
Member of SGS Group

TWC6388830

3004



食品實驗室-台北
FOOD LAB-TAIPEI
測試報告
Test Report

頁數: 1 of 2

金澤冷凍水產有限公司
宜蘭縣五結鄉成興村利興二路26號

報告編號: FA/2019/31793
報告日期: 2019/03/19



以下測試之樣品係由申請廠商所提供並確認資料如下:

產品名稱: 冷凍鹽鯖片
樣品狀態: 請參看報告本頁樣品照片
產品規格: —
產品地址: —
申請廠商: 金澤冷凍水產有限公司
製成日期: —
有效日期: —
收樣日期: 2019/03/08
測試日期: 2019/03/08

測試結果:

測試項目	測試方法	測試結果	定量/偵測極限(註3)	單位
揮發性鹽基氮	參考CNS 1461冷凍魚類檢驗法	11.0	2.8	mg/100g
*生菌數	衛生福利部授食字第1021950329號公告修正食品微生物之檢驗方法-生菌數之檢驗。	1.8X10 ⁴	10	CFU/g
*大腸桿菌群	衛生福利部授食字第1021950329號公告修正食品微生物之檢驗方法-大腸桿菌群之檢驗。	陰性	3.0	MPN/g
*大腸桿菌	衛生福利部授食字第1021951163號公告修正食品微生物之檢驗方法-大腸桿菌之檢驗。	陰性	3.0	MPN/g

- 備註: 1. 測試報告僅就委託者之委託事項提供測試結果, 不對產品合法性做判斷。
2. 本報告不得分離或擷錄使用。
3. 若該測試項目屬於定量分析則以「定量極限」表示; 若該測試項目屬於定性分析則以「偵測極限」表示。
4. 低於定量極限/偵測極限之測定值以「未檢出」或「陰性」表示。
5. 測試項目名稱旁有加*者, 為通過衛生福利部食品藥物管理署認證項目。

- END -

Cheng Chia Tsai
Cheng Chia Tsai, Manager
Signed for and on behalf of
SGS Taiwan Ltd.



聯絡人: 任志正 博士

此報告是本公司依照背面所印之通用服務條款所簽發, 此條款可在本公司網站<http://www.sgs.com/en/Terms-and-Conditions.aspx>閱覽, 凡電子文件之格式依<http://www.sgs.com/en/Terms-and-Conditions/Terms-a-Document.aspx>之電子文件期限與條件處理, 請注意條款有關於責任、賠償之限制及管轄權的約定。任何持有此文件者, 請注意本公司製作之結果報告僅將反映執行時所紀錄且於接受指示範圍內之事實, 本公司僅對客戶負責, 此文件不助讓當事人在交易上權利之行使或義務之免除, 未經本公司事先書面同意, 此報告不可部份複製。任何未經授權的變更、偽造、或曲解本報告所顯示之內容, 皆屬不合法, 通知者可能遭受法律上最嚴厲之追訴。除非另有說明, 此報告結果僅對測試之樣品負責。

SGS Taiwan Ltd. | 35, 125, Wu Kung Road, New Taipei Industrial Park, Wu, Ku District, New Taipei City, 24006, Taiwan / 24986 新北市五股區新莊五工路125號3樓
台灣檢驗科技股份有限公司 | t (886-2) 2289-3939 | f (886-2) 2289-1687 | www.sgs.tw

Member of SGS Group

107 學年度午餐供應商-廣豐食品有限公司

營養師執業執照及證書



No. C 139434

108 學年度午餐供應商-廣豐食品有限公司

衛生管理人員核備函

發文方式：郵寄

檔 號：

保存年限：

桃園縣政府衛生局 函

324
桃園縣平鎮市民政路雙連二段118巷51弄16號

地址：33053桃園縣桃園市縣府路55號
承辦人：姜雅倫
電話：03-3340835#2413
傳真：03-3363160
電子信箱：tyh0617@tychb.gov.tw

受文者：廣豐食品有限公司

發文日期：中華民國103年10月9日

發文字號：桃衛食藥字第1030085444號

類別：普通件

密等及解密條件或保密期限：

附件：如說明四

主旨：有關 貴公司聘用陳郁文 君擔任衛生管理人員一案，經查資格與規定相符，准予核備請依說明辦理，請 查照。

說明：

- 一、復 貴公司103年10月6日廣豐第1011129號函。
- 二、依據食品製造工廠衛生管理人員設置辦法，衛生管理人員於從業期間，每年至少應接受主管機關或經中央主管機關認可之食品衛生相關機構舉辦之衛生講習8小時，請 貴公司衛生管理人員每年確實完成8小時衛生講習。
- 三、貴公司聘用之衛生管理人員如有異動，仍請依上述法規檢附資料送本局核備。
- 四、檢附食品製造工廠衛生管理人員資料卡各1份。

正本：廣豐食品有限公司

副本：

局長 劉宜廉

本案依分層負責規定授權科(組)長、主任執行

108 學年度午餐供應商-廣豐食品有限公司

公司人員職掌編制

職掌架構

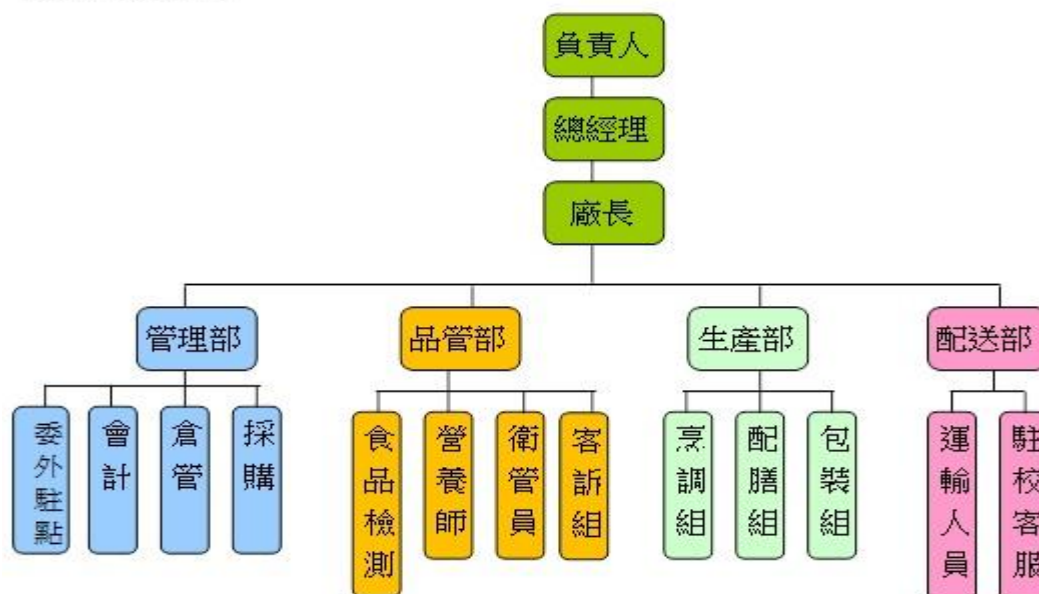

一、人員編制數量

部門	職掌	編制人數	工作內容	備註
管理部	會計	1 人	負責公司帳務及與學校對帳工作	
	倉管	1 人	原料驗收與管理	
	採購	1 人	採購食材及器具，評核廠商	
	委外駐點	8 人	學校廚房餐點製作管理	
品管部	營養師	2 人	負責菜單設計營養分析及衛教工作	
	衛管員	2 人	負責執行 HACCP 安全衛生管理	
	食品技師	1 人	負責農藥檢測及協助安全衛生管理	
	客訴組	2 人	負責客戶抱怨，解決供餐後工作	
生產部	烹調組	5 人	依菜單烹調工作	
	配膳組	10 人	依客戶需求執行配膳工作	
	包裝組	4 人	防止產品污染及掌控出貨順序數量	

108 學年度午餐供應商-廣豐食品有限公司

依規定投保產品責任險



兆豐產物保險股份有限公司

正本

兆豐產物產品責任保險單

87.12.23台財保第872446818號函修訂(公會版)

105年09月14日兆產備10510505749號函備查

本商品受保險安定基金之保障，並依該基金動用範圍及限額規定辦理

客戶申訴及 24 小時服務專線：0800-053-588

保險單號碼：0216第08PDL00039號 本單係0216第07PDL00020號續保

被保險人：廣豐食品有限公司

住所(通訊處)：324 桃園市平鎮區民族路雙連二段118巷51弄16號

保險期間：自民國108年07月01日12時起至民國109年07月01日12時止

追溯日：民國108年07月01日12時

追溯日備註：

被保險產品名稱：餐盒、合菜、團體、營養午餐

地區限制：台灣地區

準據法限制：中華民國臺灣地區相關法令

每一個人身體傷害： NT\$3,000,000.00

每一意外事故身體傷害： NT\$12,000,000.00

每一意外事故財物損失： NT\$3,000,000.00

保險期間內累計保險金額：NT\$30,000,000.00

每一意外事故自負額： NT\$2,500.00

保險期間內預計銷售總金額：NT\$6,000,000.00

費率：

最低預收保險費： NT\$3,000.00

附加保險(條款)代號： PDL00 PDL01 PDL06 PDL07 PDL08

要保人及被保險人注意事項：

一、本保險單所記載事項，如有變更，要保人應立即通知並向本公司辦理批改手續。否則如有任何意外事故發生，本公司不負賠償責任。

二、保險費之交付以本公司所發之正式收據為憑。

三、消費者應詳閱各項條款內容，如要詳細了解其他相關資訊，請洽本公司業務員、服務據點(免付費電話：0800-053-588)或網站(網址：<https://www.cki.com.tw/>)，以保障您的權益。



兆豐產物保險股份有限公司

總經理

魏家祥



中華民國 108 年 06 月 12 日 立於 桃園市

1014443

108 學年度午餐供應商-廣豐食品有限公司

依規定投保公共意外責任險



兆豐產物保險股份有限公司

正本

兆豐產物公共意外責任保險單

87.12.23台財保第872446818號函修訂(公會版)

106年03月24日 兆產備1064300211號函備查

本商品受保險安定基金之保障，並依該基金動用範圍及限額規定辦理

客戶申訴及 24 小時服務專線：0800-053-588

保險單號碼：0216第08PBL00086號 本單係0216第07PBL00064號續保

要保人：廣豐食品有限公司

被保險人：廣豐食品有限公司

住所(通訊處)：324 桃園市平鎮區民族路雙連二段118巷51弄16號

保險期間：自民國108年08月18日12時起至民國109年08月18日12時止

投保總類別：營業處所

經營業務種類：即食餐食製造業、營養午餐、團體、合菜、餐盒工廠
/ 活動名稱

經營業務處所：同住所
/ 活動處所

每一個人體傷責任： NT\$3,000,000.00

每一意外事故體傷責任： NT\$15,000,000.00

每一意外事故財損責任： NT\$3,000,000.00

保險期間內最高賠償金額： NT\$36,000,000.00

每一意外事故自負額： NT\$2,500.00

總保險費： NT\$3,932.00

附加保險(條款)代號： PBL05

兆豐產物保險股份有限公司

總經理 魏家祥

要保人及被保險人注意事項：

一、本保險單所記載事項，如有變更，要保人應立即通知並向本公司辦理批改手續。如有任何意外事故發生，本公司不負賠償責任。

二、保險費之交付以本公司簽發之正式收據為憑。
三、消費者應詳閱各項保險單內容，如要詳細了解其他相關資訊，請洽本公司業務員、服務據點(免付費電話：0800-053-588)或網站(網址：<https://www.cki.com.tw/>)，以保障您的權益。

中華民國 108 年 06 月 12 日 立於 桃園市

1914436

